名大の時間 588

これからよろしくお願いします

私の夢はスクールソーシャルワーカーになることです。そのためには教育と福祉の勉強が必要ですので、今年の4月に名寄市立大学に入学しました。降雪量が多い地域で有名な青森県からやってきたのですが、それでも名寄市の雪の多さには目を見張りました。

また、本州の最北端からやってきたとは言え、それでも遠く、頼れる人が近くにいない状態で一人暮らしをすることは不安がありました。

4月は新生活に追われ、忙しい毎日を送っていた私ですが、最近は名寄市と向き合う余裕がでてきました。名寄市に来てよかったなと思うことは、大学で自分が興味のあることを勉強できることに加え、道路が広く自転車で走りやすいこと、病院などの施設が整っていること、食べ物が美味しいことです。加藤市長がヨロカポイントを配布して下さるなど、物価高騰が続く中でのサポートも大変助かりました。

私は、ちょうどコロナが収束し、対面授業が解禁されてからの入学でしたので様々な学生とお話しすることができています。人と話すことは好きなのですが、コミュニケーション能力が低いと自負していますので、積極的に人と関わりたくさんの刺激を受けたいと思います。サークルやグループ授業を通して、社会人として、専門職としての対話の仕方を学んでいきたいと思います。

サークル活動は、図書サークルに所属しています。同じような趣味の人と語り合えたらなと思い加入しましたが、イオンでの読み聞かせや大学祭での絵本の展示など、子どもを相手にすることが多く、自分の興味のあることができ、楽しく活動しています。

今年の大学祭では、絵本を題材に顔はめパネルなどを製作しており、大人も子どもも楽しめるブースを作成しています。皆が喜ぶことを思い浮かべながら制作することはやりがいがあります。

今年の3月まで北海道とは縁もゆかりもなかった私ですが、毎日名寄市に馴染んでいくのを感じています。学業のみならず名寄市で実りのある生活を送れるよう精進していきます。

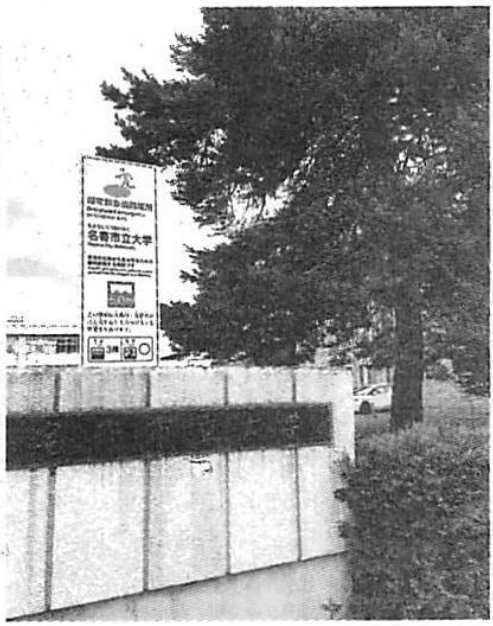

社会福祉学科1年
小野珠季